

# Transport undersøgelse

- screenshots af spørgeskemaet

## Transport 2006

# Velkommen til undersøgelsen

Tak fordi du vil besvare spørgsmålene. Det tager 10-20 minutter.

Du vil nu blive spurgt om dine aktiviteter og ture tirsdag den 9. maj. Derudover bliver du stillet nogle spørgsmål om dig selv og din familie.

Du kan komme frem og tilbage i skemaet ved at trykke på knapperne. Afbryder du interviewet, kan du senere vende tilbage ved at logge ind på ny. Du kan finde hjælp til spørgsmålene i de blå felter til højre på siderne.

Alle oplysninger bliver behandlet fortroligt af Danmarks TransportForskning. Det vil ikke være muligt for andre at se de samlede oplysninger om din person. Alle adresseoplysninger bliver omsat til større områder, hvor den enkelte adresse ikke kan genkendes.

Sæt kryds her, hvis De foretrækker at blive tiltalt med De/Dem/Deres.

---

[support@tu2006.dk](mailto:support@tu2006.dk)

Transportvaneundersøgelsen på internettet - Microsoft Internet Explorer

Filer Rediger Vis Foretrukne Funktioner Hjælp

Tilbage Søg Foretrukne

# Transport 2006

## Om dig selv (Trim 1 af 6)

**Hvor bor du ?**

Åkandevej 2, 3300 Frederiksværk

Anden adresse:

søgeord

**Hvilket år er du født ?**

**Køn**  Mand  Kvinde

**Hvad er din uddannelse?**

▼

**Hvad er din hovedbeskæftigelse?**

▼

[support@tu2006.dk](mailto:support@tu2006.dk)

Hvis du til daglig bor fx i sommerhus, hos din kæreste eller på et lejet værelse, bedes du angive denne adresse. Skriv vejnavn husnr postnr bynavn som søgeord og klik på 'søg'.

Den højeste gennemførte uddannelse. Hvis du har afbrudt en uddannelse skal du vælge den højeste, som du faktisk har gennemført og afsluttet.

Dette spørgsmål og flere af de følgende indeholder en folde-ud-liste. Fold listen ud ved hjælp af knappen med pilned. Vælg herefter det rigtige svar med musen. Bemærk at listen kan være længere end hvad du ser.

### Uddannelse:

1. 1-7. klasse
2. 8. klasse
3. 9. klasse
4. 10. klasse
5. Studentereksamen, HF
6. HHX, HTX, Erhvervs gymnasial
9. Anden skoleuddannelse
11. Erhvervsfaglig (svendebrev mv)
12. Kort videregående (1½-2 år)
13. Mellemlang videregående (2-5 år)

### Hovedbeskæftigelse:

30. Lønmodtager
50. Selvstændig
1. Skoleelev
2. Studerende
3. Lærling, elev
10. Pensionist
11. Arbejdsløs
12. Efterlønsmodtager
15. Bistandshjælp, revalidering, langtidssyg
20. 'Hjemmegående', ude af erhverv iøvrigt
52. Medhjælpende ægtefælle
22. Værnepligtig

Hvis respondenten er lønmodtager eller selvstændig fortsættes med nedenstående side

Transportvaneundersøgelsen på internettet - Microsoft Internet Explorer leveret af Transport- og Energiministeriet

Filer Rediger Vis Foretrukne Funktioner Hjælp

Tilbage Søg Foretrukne

Adresse <http://www.tu2006.dk/udbud/index.php?pid=-195> Gå Hyperlinks

# Transport 2006

DANMARKS TRANSPORTFORSKNING

## Om arbejde

(Trin 2 af 6)

**Angiv din stilling mere præcist:**  
søgeord:

**Angiv typen af virksomhed/ansættelsessted ?**  
 Privat  Offentlig  Andet, mellemformer

**Hvor ligger din arbejdsplads ?**  
søgeord:

**Hvor mange timer arbejder du om ugen ?**  
 timer (pr uge)

**Hvor mange dage har du udelukkende arbejdet derhjemme indenfor den seneste måned ?**  
 dage (pr måned)

[support@tu2006.dk](mailto:support@tu2006.dk)

Skriv din titel/stilling som søgeord, klik på 'søg'.

Skriv firmaets navn og/eller adresse som søgeord, klik på 'søg'.  
Er du i tvivl om stavemåden: Spring bogstaverne over, skriv et mellemrum i stedet.  
Hvis du ikke kan finde noget ud fra firmanavnet: Prøv med adressen i stedet.

Bemærk, at vi kun tæller dage, hvor du har arbejdet hjemme, uden på noget tidspunkt at tage til møde eller på arbejdspladsen.

Udført Internettet

Hvis respondenten er studerende fortsættes i stedet med denne side

Transportvaneundersøgelsen på Internettet - Microsoft Internet Explorer leveret af Transport- og Energiministeriet

Filer Rediger Vis Foretrukne Funktioner Hjælp

Tilbage Søg Foretrukne

Adresse <http://www.tu2006.dk/udbud/index.php?pid=-195> Gå Hyperlinks

**Transport 2006** DANMARKS TRANSPORTFORSKNING

**Om uddannelse** (Trin 2 af 6)

**Hvor ligger dit uddannelsessted ?**

søgeord:  Søg

Adressesøgning: Skriv fx. stedets navn og klik på 'søg'.

<- Tilbage / vis forrige Godkend / Videre ->

[support@tu2006.dk](mailto:support@tu2006.dk)

Udført Internettet

Hvis respondenten har været inde i en af de ovenstående 2 sider, eller hvis respondenten er værnepligtigt fortsættes med nedenstående side

Transportvaneundersøgelsen på internettet - Microsoft Internet Explorer

Filer Rediger Vis Foretrukne Funktioner Hjælp

Tilbage Søg Foretrukne

## Transport 2006

### Om transport til arbejde (Trin 4 af 6)

**Hvorfra tager du normalt til din arbejdsplads ?**

Åkandevej 2, 3300 Frederiksværk

Andet sted, søg og vælg fra liste:

søgeord:

**Hvor langt har du til din arbejdsplads ?**

kilometer

Afstanden varierer fra dag til dag.

**Hvor mange dage om ugen rejser du normalt mellem hjem og arbejdsplads ?**

dage om ugen

**Hvilket udsagn beskriver bedst (bil-) parkeringen ved din arbejdsplads på dit sædvanlige mødetidspunkt ?**

[support@tu2006.dk](mailto:support@tu2006.dk)

Afstanden fra det sted, hvor du normalt tager på arbejde. Hvis du har skiftende arbejdssteder: angiv hvor langt du har for tiden. Hvis du fast arbejder hjemme: skriv 0

Angiv antallet af dage, hvor du rejser mellem din bopæl (Åkandevej 2, 3300 Frederiksværk) og din arbejdsplads (Frederiksborggade 18, 1360 København K).

#### Parkeringsforhold:

1. Arbejdsgiver stiller fast plads til rådighed.
2. Anden fast plads.
3. Ikke fast plads, men altid/oftest plads.
4. Af og til plads.
5. Sjældent eller aldrig plads.
6. Plads kun mod betaling
7. Normalt plads, men tidsbegrænset, så bilen skal flyttes i løbet af dagen.
8. Sjældent plads og tidsbegrænsning.

Herefter stilles spørgsmålene til alle respondenter

## Transport 2006

DANMARKS TRANSPORTFORSKNING

### Om dine transportmuligheder

(Trin 4 af 6)

#### Har du ... ?

- |               |                                     |                                |  |   |
|---------------|-------------------------------------|--------------------------------|--|---|
| - cykel       | <input checked="" type="radio"/> Ja | <input type="radio"/> Nej      | Kun køreklare cykler, som du bruger mindst 1 gang om måneden skal medregnes. |   |
| - periodekort | <input checked="" type="radio"/> Ja | <input type="radio"/> Nej      | Månedskort/abonnementskort til bus eller tog, men ikke klippekort.           |   |
| - kørekort    | <input type="radio"/> Ja            | <input type="radio"/> Har haft | <input checked="" type="radio"/> Har aldrig haft                             | Kørekort til almindelig personbil (kategori B). |

#### Hvilke(n) bil(er) råder familien over til daglig?

Ejerforhold      Årgang      Brændstof      Har ingen bil:

(vælg fra liste)      (vælg)

Vis flere linier til biler

#### Har du et handicap, der giver begrænsninger i din transport ?

Ja       Nej

<- Tilbage / vis forrige

Godkend / Videre ->

#### Ejerforhold:

1. Ejer bilen i familien
2. Leaset bil
3. Lejet bil
4. Firmabil
5. Lånt bil
6. Andet ejerforhold

#### Handicap:

1. Kørestolsbruger
2. Reduceret lungekapaçitet
3. Gangbesvær i øvrigt
4. Blind eller svagtseende
5. Andet

#### Brændstof

Transportvaneundersøgelsen på internettet - Microsoft Internet Explorer leveret af Transport- og Energiministeriet

Filer Rediger Vis Foretrukne Funktioner Hjælp

Tilbage Tilbage til Trin 4 (TU Internet) Søg Foretrukne

Adresse <http://www.tu2006.dk/udbud/index.php?pid=-195> Gå Hyperlinks

## Transport 2006

DANMARKS TRANSPORTFORSKNING

# Start på dagen

(Trin 5 af 6, start)

På de næste sider stilles spørgsmål om dine aktiviteter og din transport den 27. september. Aktiviteter er f.eks. at være på arbejde, ude for at handle eller på besøg.

Hver gang du bevæger dig på gaden/vejen for at komme mellem aktiviteter kalder vi det en tur.

**Husk alle ærinder undervejs.** Alle ærinder og aktiviteter i løbet af dagen skal medtages, også de helt korte. Det er vigtigt, at vi også får det med, hvis du har besøgt kiosken, hentet nogen, luftet hunden - eller hvad du ellers har haft af aktiviteter, der gav anledning til at du bevægede dig fra sted til sted.

**Skift af transportmiddel undervejs er en del af samme tur.** Hvis du bruger kollektiv trafik kan samme tur dermed indeholde mange transportmidler: typisk er der mindst 3: gang, bus/tog og gang igen. - Gangturen til/fra stoppestedet/stationen er en del af den samlede rejse og skal derfor medtages på linie med de øvrige transportmidler.

**Vi begynder der, hvor du var, da onsdag den 27. september startede**

Olufsvej 10, 2100 København Ø

Andet sted i Danmark, søg og vælg fra liste:

Sted i Udlandet, søg og vælg fra liste:

søgeord:   Skriv adresse eller firmanavn som søgeord.

**Hvis du ikke var hjemme, angiv da din aktivitet:**

(vælg fra listen)

[support@tu2006.dk](mailto:support@tu2006.dk)

Udført Internettet

Hvis du har været ude i løbet af natten til onsdag den 27. september beder vi dig angive, hvor du var klokken 03:00.  
Hvis du var undervejs beder vi dig angive dit første ophold efter kl 03:00.

### Ikke hjemme:

11. Arbejdsplads
12. Uddannelsessted
13. Børnehave, vuggestue, dagpleje
31. Indkøb
41. Besøge familie/venner
43. Forlystelse.
49. Anden fritidsaktivitet, ikke sport
42. Idræt- og sportsudøvelse
33. Social/sundhed (læge, sygehus mm)
32. Andet ærinde (bank, bilværksted, ...)
21. Hente/bringe personer ved aktiviteter
22. Hente/bringe personer ved bus/tog
23. Hente/bringe ting

47. Møder i privat sammenhæng
44. Sommerhus
45. Gå- eller cykeltur
46. Ferie, udflugt
51. Møder, konferencer (erhverv)
52. Kunde- eller klientbesøg
53. Erhvervsservice, håndværk
54. Forretningsrejse
61. Erhvervstransport af gods
62. Erhvervstransport af personer
63. Arbejde på vejen (politi, vejarbejde, ...)
64. Anden erhvervstrafik

Transportvaneundersøgelsen på internettet - Microsoft Internet Explorer

Ejler Rediger Vis Foretrukne Funktioner Hjælp

Tilbage Søg Foretrukne

## Transport 2006

### Dagens 1. tur (Trin 5 af 6, tur 1)

Vi går nu tirsdag den 9. maj igennem, således at du hele tiden fortæller hvor du tog hen og hvordan.

**Sæt kryds her, hvis du ingen ture havde:**

Jeg var ikke ude på gaden/vejen hele dagen. Jeg forlod ikke Åkandevej 2, 3300 Frederiksværk.

**Hvor var det første sted, du tog hen efter Åkandevej 2, 3300 Frederiksværk ?**

søgeord:

**Angiv formålet med dette ophold ?**

**Turen startede klokken**  :

**Transportmidler undervejs, i rigtig rækkefølge:**

Transportmiddel	fører?	kilometer	minutter
1. <input type="text" value="Personbil"/>	<input type="text" value="Fører"/>	<input type="text" value="40"/>	<input type="text" value="60"/>
2. <input type="text" value="(vælg fra listen)"/>	<input type="text" value="—"/>	<input type="text"/>	<input type="text"/>

**Sæt kryds her, hvis du ikke havde flere ture:**

Herefter foretog jeg ikke flere ture før efter klokken 03:00 natten efter tirsdag den 9. maj

Vi definerer en tur som rejsen fra et ophold til det næste. Angiv derfor det næste sted, hvor du ikke blot skiftede transportmiddel. Hvis der er tale om en rundtur, angiv da det fjerneste punkt på turen, og tilbageturen som næste tur. TIP: 'hjem' virker som søgeord for din bopæl.

**Eftersom du søgte på arbejde har vi rettet formålet.**

Et plustegn (+) foran timetallet angiver næste dag (natten efter den 9. maj).

Angiv hvert transportmiddel med afstand og tid i transportmidlet. Hvis du har benyttet bus eller tog, husk da også hvordan du kom til og fra stoppested/stationen. 1 time skrives som 60 minutter.

#### Formål:

- |   |  |
|---|--|
| 1. Hjem                                   | 47. Møder i privat sammenhæng                  |
| 11. Arbejdsplads                          | 44. Sommerhus                                  |
| 12. Uddannelsessted                       | 45. Gå- eller cykeltur                         |
| 31. Indkøb                                | 46. Ferie, udflugt                             |
| 41. Besøge familie/venner                 | 51. Møder, konferencer (erhverv)               |
| 43. Forlystelse,                          | 52. Kunde- eller klientbesøg                   |
| 49. Anden fritidsaktivitet, ikke sport    | 53. Erhvervsservice, håndværk                  |
| 42. Idræt- og sportsudøvelse              | 54. Forretningsrejse                           |
| 33. Social/sundhed (læge, sygehus mm)     | 61. Erhvervstransport af gods                  |
| 32. Andet ærinde (bank, bilværksted, ...) | 62. Erhvervstransport af personer              |
| 21. Hente/bringe personer ved aktiviteter | 63. Arbejde på vejen (politi, vejarbejde, ...) |
| 22. Hente/bringe personer ved bus/tog     | 64. Anden erhvervstrafik                       |
| 23. Hente/bringe ting                     |  |

## Transportmiddel:

1. Gang eller løb
2. Cykel
3. Knallert 30 (uden nummerpl.), invalideknallert
4. Knallert 45 (med nummerpl.)
5. Skateboard/rulleskøjter/løbehjul
11. Personbil
12. Varebil
13. Lastbil
14. Motorcykel
15. Traktor, arbejdsredskab
19. Hestevogn, hest
25. Taxa
26. Turistbus, lejet bus

31. HT-bus, bybus, rutebil, Telebus
32. S-tog
34. Metrotog
33. Andet tog
41. Færge, havnebus
42. Lystbåd
51. Fly

Transportvaneundersøgelsen på internettet - Microsoft Internet Explorer

Filer Rediger Vis Foretrukne Funktioner Hjælp

Tilbage Søg Foretrukne

## Transport 2006

### Dagens 2. tur (Trin 5 af 6, tur 2)

**Da du forlod Frederiksborggade 18, 1360 København K , hvor tog du da hen ?**

søgeord:

**Angiv formålet med dette ophold ?**

**Turen startede klokken**  :

**Transportmidler undervejs, i rigtig rækkefølge:**

Transportmiddel	fører?	kilometer	minutter
1. <input type="text" value="Personbil"/>	<input type="text" value="Fører"/>	<input type="text" value="48"/>	<input type="text" value="60"/>
2. <input type="text" value="(vælg fra listen)"/>	<input type="text" value="—"/>	<input type="text"/>	<input type="text"/>

**Sæt kryds her, hvis du ikke havde flere ture:**

Herefter foretog jeg ikke flere ture før efter klokken 03:00 natten efter tirsdag den 9. maj

support@tu2006.dk

Vi definerer en tur som rejsen fra et ophold til det næste. Angiv derfor det næste sted, hvor du ikke blot skiftede transportmiddel. Hvis der er tale om en rundtur, angiv da det fjerneste punkt på turen, og tilbageturen som næste tur. TIP: 'hjem' virker som søgeord for din bopæl.

**Eftersom du søgte på hjem har vi rettet formålet.**

Et plus tegn (+) foran timetallet angiver næste dag (natten efter den 9. maj).

Angiv hvert transportmiddel med afstand og tid i transportmidlet. Hvis du har benyttet bus eller tog, husk da også hvordan du kom til og fra stoppestedet/stationen. 1 time skrives som 60 minutter.

## Udseende ved valg af kollektiv trafik:

### Transport 2006

DANMARKS TRANSPORTFORSKNING

forlod Olufsvvej 10, 2100  
København Ø ?

**Turen startede klokken**  :

#### Transportmidler undervejs, i rigtig rækkefølge:

ventetid	Transportmiddel	fører?	kilometer	minutter
1.	<input type="text" value="Cykel"/>		<input type="text"/>	<input type="text"/>
2.	<input type="text" value="HT-bus, bybus, rutebil"/>	<input type="text" value="Passager"/>	<input type="text"/>	<input type="text"/>
3.	<input type="text" value="S-tog"/>	<input type="text" value="Passager"/>	<input type="text"/>	<input type="text"/>
4.	<input type="text" value="Gang eller løb"/>	<input type="text" value="—"/>	<input type="text"/>	<input type="text"/>

#### Rejste du sammen med nogen ?

Nej, jeg rejste alene  Ja, jeg rejste sammen med:  
under 9 år 10-17 år over 18 år  
(skriv antal)

#### Hvorledes blev der betalt for bus/tog turen ?

kroner

#### Hvad kostede turen ?

#### Sæt kryds her, hvis du ikke havde flere ture:

Herefter foretog jeg ikke flere ture før efter klokken 03:00 natten efter  
onsdag den 7. februar

Angiv hvert transportmiddel med afstand og tid i transportmidlet, samt ventetiden i minutter før hvert af de kollektive trafikmidler. 1 time skrives som 60 minutter.

Personer i et rejseselskab, eller som du tilfældigt mødte undervejs, skal IKKE medregnes.

Transportvaneundersøgelsen på internettet - Microsoft Internet Explorer

Filer Rediger Vjs Foretrukne Funktioner Hjælp

Tilbage Søg Foretrukne

# Transport 2006

Notice: Undefined variable: hentformaal in c:\inetpub\wwwroot\tu2006\trin5func.php on line 106

## Liste over dagen

(Trin 5 af 6, slut)

**Er du sikker på, at du har fået alle ture med ?**

**Dagens start:** Åkandevej 2, 3300 Frederiksværk [Ret](#)  
[Indsæt ny før første tur](#)

**Tur 1, start 16:30, ankomst 17:30**  
Arbejdsplads: Frederiksborggade 18, 1360 København K [Ret tur 1](#) [Slet tur 1](#)  
[Indsæt ny efter tur 1](#)

**Tur 2, start 20:00, ankomst 21:00**  
Hjem: Åkandevej 2, 3300 Frederiksværk [Ret tur 2](#) [Slet tur 2](#)  
[Indsæt ny efter tur 2](#)

**Kontroller venligst, at du har husket alle ture fra klokken 03:00 natten til tirsdag og frem til og med klokken 03:00 natten efter.**

[support@tu2006.dk](mailto:support@tu2006.dk)

## Sidste side, efter turene:

Transportvaneundersøgelsen på internettet - Microsoft Internet Explorer leveret af Transport- og Energiministeriet

Filer Rediger Vis Foretrukne Funktioner Hjælp

Tilbage Søg Foretrukne Gå Hyperlinks

Adresse <http://www.tu2006.dk/udbud/index.php?pid=201>

# Transport 2006

DANMARKS TRANSPORTFORSKNING

## Din familie

(Trin 6 af 6)

Til slut vil vi gerne bede dig om nogle oplysninger om din familie/husstand.

**Hvor mange personer bor der i husstanden ?**

**Hvem af beboerne er du i familie med:**

evt. navn	Relation til dig	Køn	Fødeår	Kørekort
1.	<input type="text"/> (vælg fra liste)	(vælg)	<input type="text"/>	(vælg)
2.	<input type="text"/> (vælg fra liste)	(vælg)	<input type="text"/>	(vælg)

**Hvilken boligtype beskriver bedst din bolig ?**

(vælg fra liste) (vælg fra liste)

**Hvordan er din/jeres bruttoindkomst:**

Din egen: .000 kroner pr år (før skat)

Ægtefælle/samlever: .000 kroner pr år (før skat)

Familien samlet: .000 kroner pr år (før skat)

[hc@tetraplan.dk](mailto:hc@tetraplan.dk)

Udført Internettet

Husstanden omfatter alle, som bor sammen med dig på samme adresse, uanset om I er i familie.

Navnene i første kolonne er kun medtaget for at gøre det nemmere for dig at udfylde skemaet. Vi bruger dem ikke til videre formål og du kan helt udelade navnene, hvis du synes.

Bruttoindkomsten er den samlede årlige indkomst før skatten er fratrukket. Angives i tusinde kroner, uden decimal og uden tusindseparator.

### Relation:

1. Min ægtefælle/samlever
5. Mit barn
6. Min far/mor
7. Forældre til ægtefælle/samlever
8. Min bedstefar/mor
9. Mit barnebarn
10. Min bror/søster
11. Min niece/nevø
12. Svigerbørn
13. Svigerinde/svoger
14. Kusine/fætter
15. Tante/onkel/faster/moster
16. Andre familiemedlemmer
20. Ikke i familie
51. Barn af ægtefælle/samlever

### Køn:

1. Mand/dreng
2. Kvinde/pige

### Kørekort:

1. Ja
2. Nej
3. Har haft

### Ejerforhold:

1. Ejer
2. Leje

### Boligtype:

1. Fritliggende parcelhus
2. Rækkehus, kædehus
3. Etagebolig
4. Landejendom
5. Kollegium
6. Andet

Transportvaneundersøgelsen på internettet - Microsoft Internet Explorer

Filer Rediger Vis Foretrukne Funktioner Hjælp

Tilbage Søg Foretrukne

## Transport 2006

# Tak for hjælpen

(slut)

**Data er gemt**

Dine oplysninger er nu gemt i vores database. Du kan roligt lukke dette vindue.

**Har du kommentarer?**

Hvis du er stødt ind i problemer ved besvarelsen af spørgsmålene, vil vi meget gerne høre det. Du kan skrive til [support@tu2006.dk](mailto:support@tu2006.dk) eller du kan i dagtimerne kontakte Hjalmar Christiansen på telefon 33 73 71 32.

**Mere information om undersøgelsen**

:

Danmarks Transportforskning:  
<http://www.dtf.dk/sw8405.asp>

**Lodtrækning**

Vi trækker blandt deltagerne i undersøgelsen lod om 100 årskort til Tivoli. Som deltager på internettet kan du vælge mellem et wildcard, der også omfatter turpas, og et guldkort for 5 personer. Du bliver kontaktet, hvis du udtrækkes.

---

[support@tu2006.dk](mailto:support@tu2006.dk)

## Særlige former for ture og situationer vises nedenfor

Hvis respondenten i stedet for 1. tur angiver ikke at have været ude hele dagen fremkommer nedenstående billede

1. Sygdom
4. Kan ikke forlade hjemmet af helbredsmæssige årsager eller pga. handicap
3. Var bare ikke ude hele dagen

Hvis respondenten har valgt på 'side 5 af 6. starttrin' at være kommet fra udlandet fortsættes med denne side

Transportvaneundersøgelsen på internettet - Microsoft Internet Explorer leveret af Transport- og Energiministeriet

Filer Rediger Vis Foretrukne Funktioner Hjælp

Tilbage Søg Foretrukne Gå Hyperlinks

Adresse <http://www.tu2006.dk/udbud/index.php?pid=-195>

# Transport 2006

DANMARKS TRANSPORTFORSKNING

## Tur fra udlandet

(Trin 5 af 6, tur 1)

Vi går nu onsdag den 27. september igennem, således at du hele tiden fortæller hvor du tog hen og hvordan.

**Sæt kryds her, hvis du var i udlandet hele dagen :**

Jeg var i udlandet hele dagen onsdag den 27. september og ikke returnerede til Danmark før dagen efter

Du har valgt et rejsemål i udlandet og er nu nået til hjemturen.  
Idet denne undersøgelse primært vedrører rejser i Danmark, har vi opdelt rejsen ved landegrænsen.

**Hvor rejste du ind i Danmark igen ?**

(vælg fra listen)

<- Tilbage / vis forrige Godkend / Videre ->

[support@tu2006.dk](mailto:support@tu2006.dk)

Udført Internettet

Alle grænsestationer, færger, lufthavne mv. vises i listen

Herefter fortsættes normalt med næste tur

Hvis en respondent senere på dagen rejser til udlandet fremkommer følgende side

Transportvaneundersøgelsen på internettet - Microsoft Internet Explorer leveret af Transport- og Energiministeriet

Filer Rediger Vis Foretrukne Funktioner Hjælp

Tilbage Søg Foretrukne

Adresse <http://www.tu2006.dk/udbud/index.php?pid=-201> Gå Hyperlinks

# Transport 2006

DANMARKS TRANSPORTFORSKNING

## Tur til udlandet (frem til grænsen)

(Trin 5 af 6, tur 3)

**Du har valgt et rejsemål i udlandet.**

Denne undersøgelse vedrører primært rejser i Danmark. Vi skal derfor kun have oplysning om transportmidler for din rejse i Danmark

**Hvor forlod du Danmark ?**

(vælg fra listen)

Fortryd: Alligevel sted i Danmark

**Turen startede klokken** - : -

**Transportmidler undervejs indtil grænsen, i rigtig rækkefølge:**

Transportmiddel	fører?	kilometer	minutter
1. (vælg fra listen)	—		
2. (vælg fra listen)	—		

Vis flere linier til transportmidler

**Rejste du sammen med nogen ?**

Nej, jeg rejste alene  Ja, jeg rejste sammen med:

under 9 år 10-17 år over 18 år

(skriv antal)

<- Tilbage / vis forrige Godkend / Videre ->

[support@tu2006.dk](mailto:support@tu2006.dk)

Alle spørgsmål på denne side vedrører rejsen fra dit sidste ophold i Danmark til grænsen.

Hvad var klokken, da du forlod Danmarks Transport Forskning, Knuth-Wintherfeldts Allé 116, 2800 Kgs.Lyngby ?

Angiv hvert transportmiddel med afstand og tid i transportmidlet. Hvis du har benyttet bus eller tog, husk da også hvordan du kom til og fra stoppestedet/stationen. 1 time skrives som 60 minutter.

Personer i et rejseselskab, eller som du tilfældigt mødte undervejs, skal IKKE medregnes.

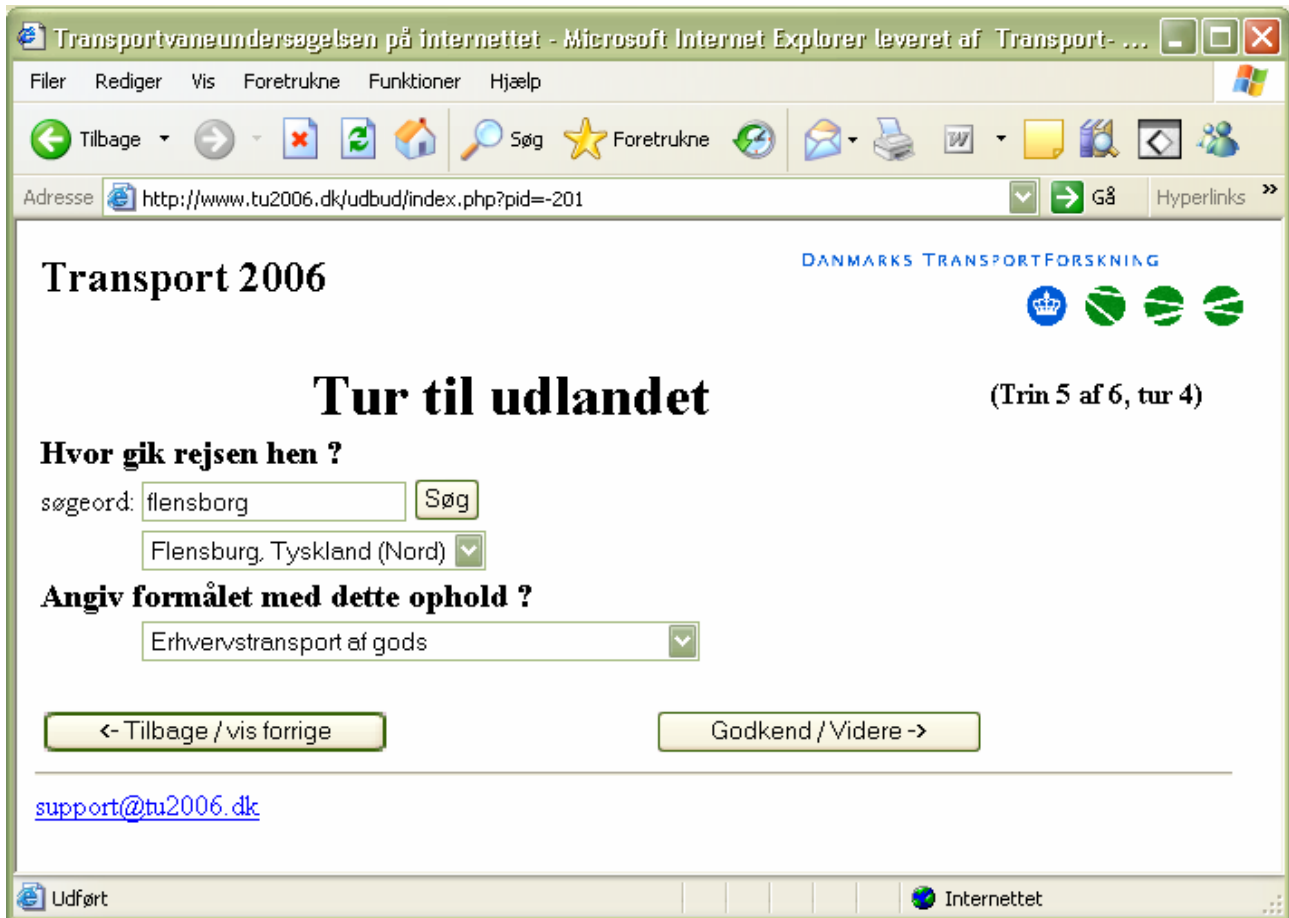

Alle grænsestationer, færger, lufthavne mv. vises i listen

Herefter fortsættes som ovenfor med tur fra udlandet

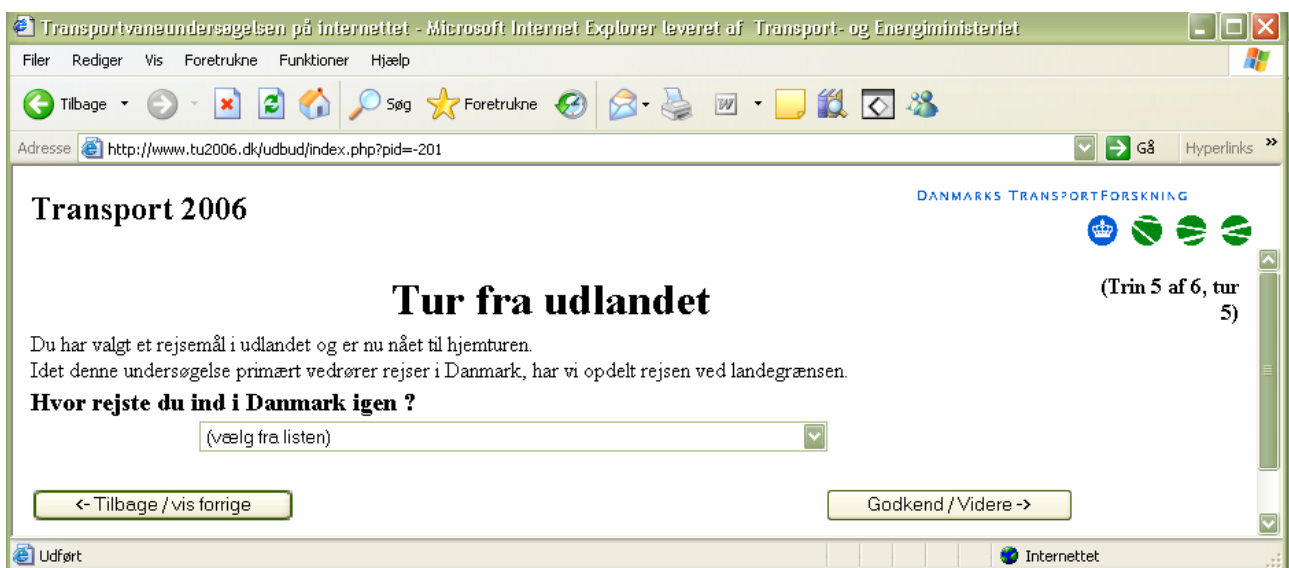

Hvis en respondent vælger en af formålene 'Kunde- eller klientbesøg' eller 'Erhvervsservice, håndværk' stilles spørgsmål til hvor mange af sådanne ture respondenter har haft. Hvis tallet er større end 7 fremkommer nedenstående 2 sider i stedet for en normal tur side

Transportvaneundersøgelsen på internettet - Microsoft Internet Explorer leveret af Transport- og Energiministeriet

Filer Rediger Vis Foretrukne Funktioner Hjælp

Tilbage Søg Foretrukne

Adresse <http://www.tu2006.dk/udbud/index.php?pid=-195> Gå Hyperlinks

## Transport 2006

DANMARKS TRANSPORTFORSKNING

### Fjerneste besøg

(Trin 5 af 6, tur 4)

Du har valgt en erhvervstur med mange besøg/stop undervejs.  
For at lette besvarelsen har vi valgt kun at bede om første, fjerneste og sidste besøg/stop på ruten.

**Hvor var dit fjerneste besøg på ruten ?**

søgeord:

Vi definerer det fjerneste punkt, som det sted, der lå længst væk fra dit udgangspunkt.

[support@tu2006.dk](mailto:support@tu2006.dk)

Udført Internettet

Transportvaneundersøgelsen på internettet - Microsoft Internet Explorer leveret af Transport- og Energiministeriet

Filer Rediger Vis Foretrukne Funktioner Hjælp

Tilbage Søg Foretrukne

Adresse <http://www.tu2006.dk/udbud/index.php?pid=-195> Gå Hyperlinks

## Transport 2006

DANMARKS TRANSPORTFORSKNING

### Sidste besøg

(Trin 5 af 6, tur 5)

Du har valgt en erhvervstur med mange besøg/stop undervejs.  
For at lette besvarelsen har vi valgt kun at bede om første, fjerneste og sidste besøg/stop på ruten.

**Hvor var dit sidste besøg på ruten ?**

søgeord:

Skriv adresse eller firmanavn som søgeord.

**Hvor lang var den samlede rute fra første til sidste besøg eller stop ?**

km

Ruten omfatter hele din erhvervstur frem til din næste aktivitet, fx. at vende tilbage til din arbejdsplads eller dit hjem.  
Hvis du fx har holdt frokost undervejs beder vi om, at du angiver målet før frokostpausen som slutningen på erhvervsturen.

[support@tu2006.dk](mailto:support@tu2006.dk)

Udført Internettet

Hvis respondenten vælger turformålene 'Erhvervstransport af gods', 'Erhvervstransport af personer', 'Arbejde på vejen (politi, vejarbejde, ...)' eller 'Anden erhvervstrafik' fremkommer nedenstående billede:

Transport 2006

DANMARKS TRANSPORTFORSKNING

## En erhvervstur

(Trin 5 af 6, tur 2)

For en erhvervstur skal vi have oplyst transportmidler og kilometer på hele turen fra du startede til du når dit første mål hvor erhvervsturen slutter.

**Da du sluttede erhvervsturen, hvor var du da henne ?**

søgeord:   Skriv adresse eller firmanavn som søgeord.

**Angiv formålet med opholdet:**

**Transportmidler undervejs i rigtig rækkefølge:**

	Transportmiddel	fører?	kilometer
1.	<input type="text" value="(vælg fra listen)"/>	<input type="text" value="—"/>	<input type="text"/>
2.	<input type="text" value="(vælg fra listen)"/>	<input type="text" value="—"/>	<input type="text"/>

[support@tu2006.dk](mailto:support@tu2006.dk)